

STUDIO Y

in Hayama

利用時間・料金

| | |
|-------------------|---|
| 撮影可能時間 | 8:00～18:00 ※搬入開始から完全撤収まで |
| 使用料金（最低使用時間 4 時間） | スチール撮影：25,000 円／1h ムービー撮影：35,000 円／1h |
| キャンセル料（日曜・祝祭日は除く） | ・当日、前日：100% ・2 日前：80% ・3 日前：60% ・4 日前：40% ・5 日前：20% |

- ※ 内容・規模により料金の変更の場合があります。詳細ご相談ください。
- ※ 撮影可能時間外の撮影は上記料金の 20% 増しになります。
- ※ 土・日・祝日の撮影は上記料金の 20% 増しになります。
- ※ スペース使用料金は原則として撮影前日までの振込みとしますが、お客様の状況に応じて柔軟に対応いたします。当日の現金対応も可能です。
- ※ 当日に延長が発生した場合、料金は撮影終了後 1 週間以内にお振込みいただきます。
- ※ 各料金には消費税が加算されます。

お申し込みから撮影までの流れ

1. お申し込み（Web、TEL、FAX）
2. 申請書提出
3. スケジュール、料金確認
4. 料金のお支払い（前日まで）
5. 撮影当日

お問い合わせ・お申し込み

大一商事株式会社 レンタルスタジオ事業担当：住（すみ）

TEL：03-3738-6116（月～金 9:00～17:00）

TEL：090-5202-7382（上記受付時間外）

STUDIO Y

in Hayama

撮影申請書

撮影使用日 ____月 ____日 () : ~ :

| | | | | |
|---------------------|--|-----|-------|--------|
| 申請者 | 会社名 | | | |
| | 代表取締役氏名 | | | |
| | 撮影責任者 | | 携帯 | |
| | 住所 | | | |
| | TEL | () | FAX | () |
| 撮影内容 | <input type="checkbox"/> スチール <input type="checkbox"/> ムービー cut 数 _____ カット | | | |
| 撮影企画内容 (具体的に記載ください) | | | | |
| 監督 | 様 | 車台数 | マイクロ | _____台 |
| カメラマン | 様 | | ハイエース | _____台 |
| スタイリスト | 様 | | 乗用車 | _____台 |
| ヘアメイク | 様 | | 合計台数 | _____台 |
| 有料オプション | <input type="checkbox"/> ビニールプール (¥10,000) <input type="checkbox"/> ごみ処理 (¥1,000/45 リットル袋 1 枚: 可燃ごみのみ) <input type="checkbox"/> カーペットレンタル (¥5,000/すべて使い放題) | | | |
| 請求書・領収書宛先 | | | | |

別紙「使用上の注意事項」の内容を了承し、上記撮影におきまして万一上記の建物・器物の損傷・損害・備品の盗難、火災及び敷地内で発生した人身事故に関しては、責任をもって保証させていただきます。

撮影責任者 _____

※撮影責任者のサインは、必ず記入して下さい。記入がない場合は撮影許可が出せません。

STUDIO Y

in Hayama

ご使用上の注意

この物件は撮影用のスタジオではありません。企業保養施設を撮影時にお借りする形を取っておりますので、以下の制限・注意事項がございます。撮影責任者の方は、下記内容を当日各スタッフに必ずお伝え頂き、ご使用頂きますようお願い申し上げます。

撮影について

- 撮影当日は現地スタッフ(関係者)がおりますのでスタッフの指示に従って撮影を進めて下さい。
- 建物内の家具・備品は非常に貴重な物が多いので、取り扱いには十分注意して下さい。
- 家具・備品・植木などの移動を希望する場合は、可能かどうか当日現地スタッフに確認をお願い致します。
- 備品の移動は、責任を持って各自で移動願います。又、移動した家具・備品・植木は責任を持って現状復帰をお願いします。尚、家具を移動する場合は、引きずるなどしないで下さい。
- 床や壁が大変傷つきやすいので、撮影機材などを置く場合は必ず毛布などの養生をご用意下さい。またライトスタンドなどの足には、テニスボール・布等のカバーを付けてご使用下さい。
- 壁・天井・床・及びスペース内でのガムテープ類・釘・ネジ類などの使用は禁止です。

現地での行動について

- 所在地が住宅街のため、利用時間は原則午前8時から午後6時までとさせていただきます。
- 時間外についてはご相談いただけましたら検討させていただきます。
- 入・出館の際、携帯電話や話し声、車の音楽やアイドリングなど、近隣のご迷惑になる行為はお避け下さい。
- 日没後のストロボ撮影は事前にご相談下さい。
- 撮影可能スペース以外の部屋は、立ち入り禁止とさせていただきます。また、キッチンの棚や各家具の引き出しなどのプライベート部分は許可無く手を触れぬようお願い致します。
- 撮影使用上出たゴミはすべて必ずお持ち帰りください。破棄ができないゴミなどがありましたら、有料にてごみ処理を承ります。詳細はお問い合わせください。
- スペース内での喫煙は禁止です。喫煙は所定の場所をお願い致します。
- 火気を使用した撮影は所定の場所にてお願いいたします。詳細はお問い合わせください。

建物の仕様・機材等について

- 撮影用の備品・機材、及びスタジオアシスタントは常備しておりませんので、ご利用の場合は住宅での撮影としてご準備をお願いいたします。
- 撮影専用スタジオではないため、電源容量に制限がございます。(通常の100V家庭用コンセントです)
- 通常のストロボなど以外のHMIなど大きめの照明をご利用の場合、事前に確認が必要となります。その場合には、発電機(サイレントタイプ※騒音対策)をご用意いただく場合がございますのでご了承下さい。

撮影内容について

- ヌード及びセミヌード等特別な撮影などはお断りします。
- 水着・下着などの撮影の場合も内容により、お断りする場合がございますのでご了承下さい。
- お申し込みの使用目的と異なったご利用の場合、撮影を中止して頂く事もございますのでご注意下さい。
- ペットなど動物を使用した撮影の場合、トイレ処理などの準備をして頂く事で撮影可能ですので、ご相談下さい。ただし大きな動物などは、お断りする場合がございますのでご了承下さい。

その他

- 建物及び備品の破損や汚損があった場合は補修費を負担して頂きます。
- 不測の火災、盗難、機材の破損、人身事故など、スペース内で発生した使用者側の損害に関しては、当社は一切の責任を負えませんので予め御了承下さい。

上記の注意事項を、撮影責任者の方が責任を持って、各スタッフの方に遵守されるようお伝えください。

撮影当日、注意事項に反する場合には撮影を中止させていただく場合がございますので、あらかじめご了承ください。

以上の内容をご了承頂き、下記にご署名の上、ご返送下さい。

撮影責任者サイン _____

詳しいお問い合わせ・ご予約は下記までご連絡下さい。

大一商事株式会社 レンタルスタジオ事業担当 住(すみ) 03-3738-6116 (月～金 9:00～17:00)
090-5202-7382 (上記受付時間以外)

STUDIO Y

in Hayama

間取り図

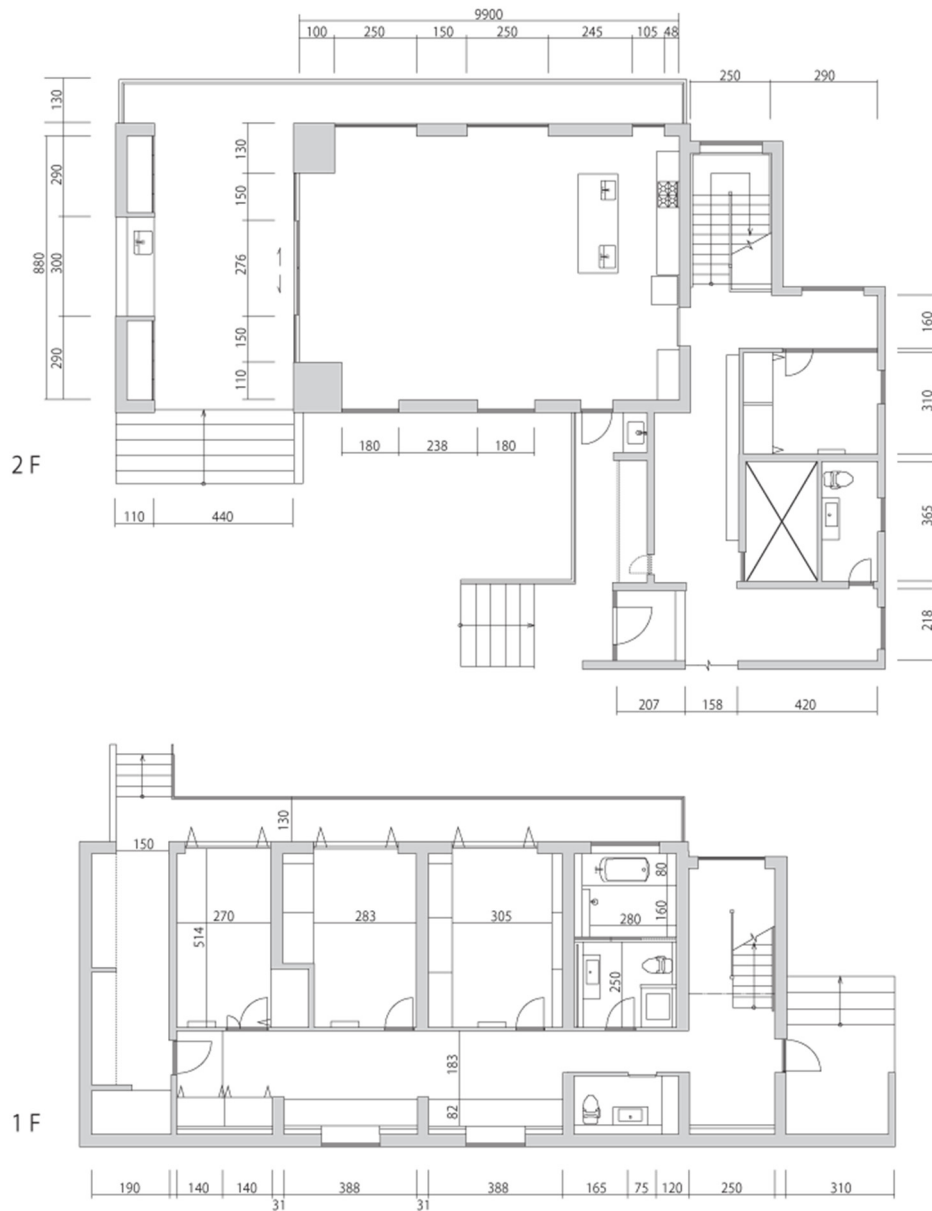

お問い合わせ・お申し込み

大一商事株式会社 レンタルスタジオ事業担当：住（すみ）

TEL：03-3738-6116（月～金 9:00～17:00）

TEL：090-5202-7382（上記受付時間外）

所在地地図

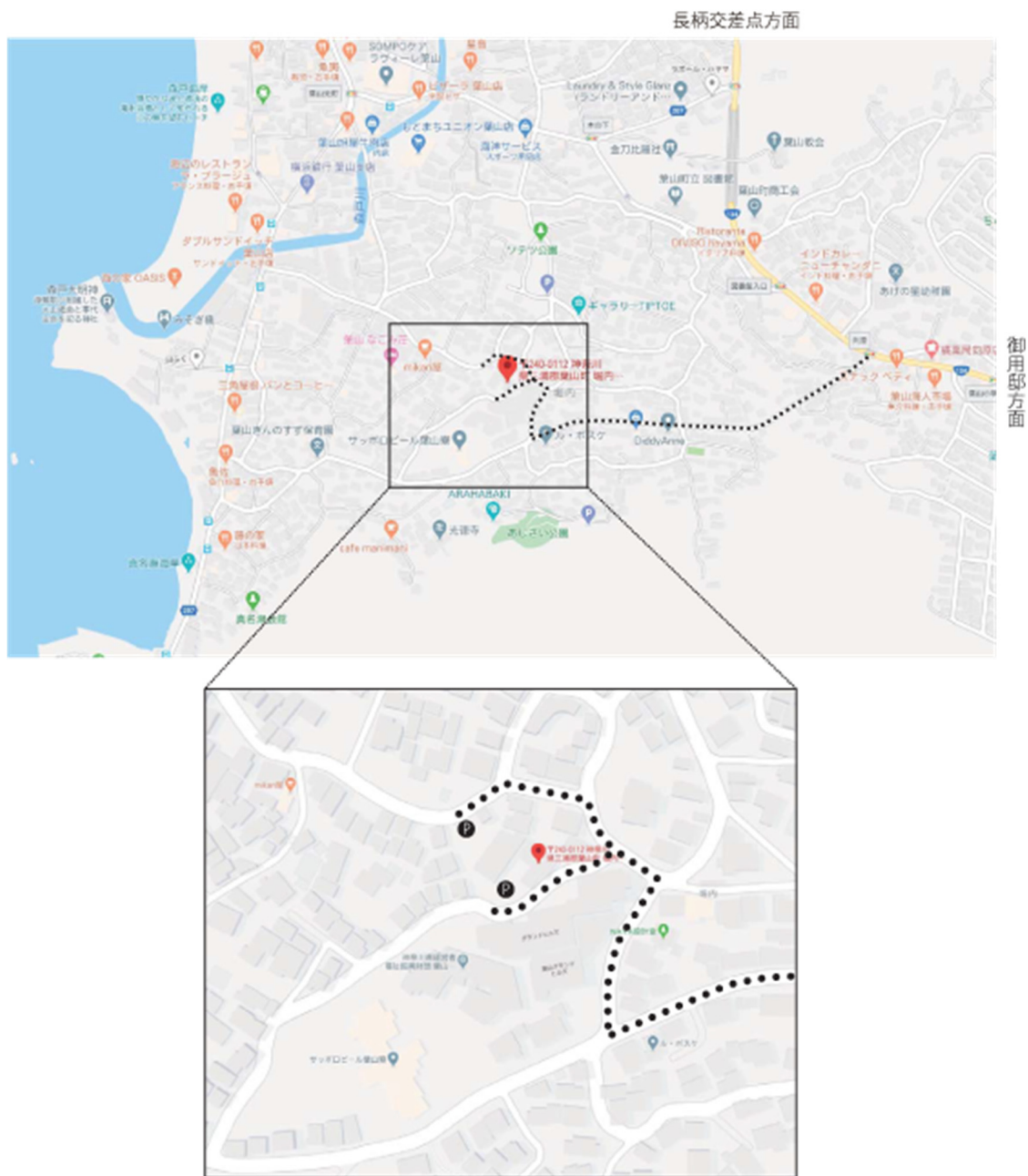

お問い合わせ・お申し込み

大一商事株式会社 レンタルスタジオ事業担当：住（すみ）

TEL：03-3738-6116（月～金 9:00～17:00）

TEL：090-5202-7382（上記受付時間外）